ID: 18094
CATERPILLAR KETTENBAGGER 315-07C

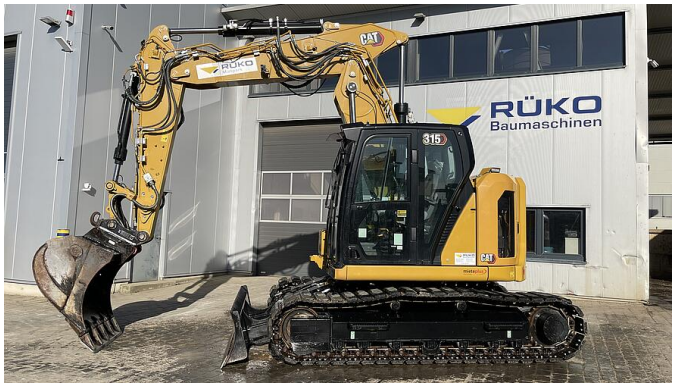

| CARACTÉRISTIQUES MACHINE | |
|---|---|
| Désignation de la machine | Pelles sur chenilles |
| Modèle | 315-07C |
| Marque | Caterpillar |
| Poids [to] | 15,40 |

| MOTOR | |
|---|---|
| Constructeur | Caterpillar |
| Moteur [type] | CAT C3.6 |
| Puissance moteur [kW] | 80,9 |
| Niveau de gaz d'échappement | Stufe V |

| ÉQUIPEMENTS | | | |
|---|---|---|---|
| Godet de tranchée rigide [cm] | 200 | Godet de curage de tranchées orientable [cm] | 160 |
| Circuit hydraulique de marteau | ✓ | Godet rétro [cm] | 40-120 |
| Attache rapide hydraulique | ✓ | appui de soc | ✓ |
| Graissage centalisé | ✓ | Coupleur rapide [type] | OQ 60-5 |
| | | Climatisation | ✓ |

| AUTRE |
|---|
| - Verstellausleger |

RÜKO GmbH Baumaschinen · Daimlerstr. 20 · 76316 Malsch · www.rueko.de
Tel. 07246 9419-0 · Fax 07246 9419-10 · info@rueko.de